Sanningens ord!?
På sidan 2 träffar ni redaktören som tycker och tänker om aktuella händelser m.m.

2

Företagsträffen
med Nisse Widman
på sidan 14-15

www.annonsxet.se

AnnonsX:et

Årgång: 23, Onsdagen den 26 januari 2011, Nr. 2 Upplaga: ca. 10.000 ex

Utmaning + motion = skidor

Ge dig ut på längden eller tvären!

Paket 1:
Skida, sko & bindning.

2.700:-
(ord. 3.450:-)

ATOMIC / TEAM CLASSIC 3000
Mycket prisvärd för de åkare som vill ha en lättåkt skida med perfekt spann. Team Classic har riktig cap-konstruktion och ett belag, Petex 3000, som klarar hela vasaloppet utan att behöva vallas om (ord. pris 1.600:-).

SALOMON / ACTIVE 8X CL PILOT
Nyhet från Salomon med justerbar häl som är fodrad och har en formbar innersko. Passar både för tävling och motion. Herrstorlekar (ord. pris 1.200:-).

SALOMON / SNS PILOT SPORT CL
Bindning (ord. pris 500:-).

400:-

DOBSOM / COMFORT
Lättvadderad, vindtät och mycket praktisk vinterbyxa. Långa blixtlås i benen gör byxan lätt att ta av och på. Yttermaterial i lätt teflonbehandlad vindväv. Dam- herr och juniorstorlekar.

Paket 2:
Skida, sko & bindning.

1.500:-
(ord. 2.000:-)

TECNO PRO / ACTIVE 8 V-F
Lättåkt skida med vallningsfritt belag (1.300:-)

TECNO PRO / ULTRA PRO
Längdsko med bred skön läst. (700:-)

2 par för **200:-**
(ord. 280:-)

SEGER / CROSS SKIING SOCKS
Strumpa speciellt framtagen för längdskidåkning.

För junioren

Paket:
Skida, sko & bindning.

1.200:-
(Ord. 1.750:-)

SKIDA: TECNOPRO / ACTIVE JR V-FRI
PJÄXA: TECNOPRO / ULTRA PRO JR
BINDNING: TECNOPRO / PROFIL AUTO JR

från **900:-**
(ord. 1.500:-)

TECNOPRO / XT TEAM & SWEETY
Barn- och juniorskida med carvingprofil för de första svängarna. Inkl. bindning TC45/TL70. 70-90 cm 900:- (ord.pris 1.500:-), 100-120 cm 1.000:- (ord. pris 1.600:-), 130-150 cm 1.100:- (1.900:-).

Arvidsjaur www.intersport.se

INTERSPORT®

Sanningens ord!?

Försvarsmakten i Sverige säger följande: Varje år skadas och dödas 3000 barn av minor i krig. Någon borde göra något! Hur många tusentals sjuka blir sjukare och skadas eller dör av och genom den sjuka politik som förs idag genom moderaternas och alliansens "försorg", inte omsorg? Hur många barn drabbas av denna totalt vansinniga behandling av sjuka, som även leder till fattigdom och misär, det leder även till brottslighet och samhällsförakt och allt detta i ett land som slår sig för bröstet och visar upp en "strålande" ekonomi utan att förstå vilka konsekvenser det leder till, man har totalt tappat verklighetsuppfattningen idag.

Man väljer en ny "Utförsäkringminister" Ulf Kristersson bara för att få bort fokus från Christina Husmark/Persson och tittar man ordentligt så ser man direkt att det är egentligen samma person, klipp håret på Husmark/Persson eller sätt en peruk på Kristersson så ser man att det blir samma person, med samma intressen av att sparka ut de sjuka på gatan, totalt utan empati och med en stor människoförakt.

Omförsäkring är ett jättefint ord och ett ord som man använder när man pratar om att sjuka skall tillbaka till sjukförsäkringen igen, men ordet finns inte i svenska akademins ordlista, men det gör tyvärr utförsäkrad och därför använder man enbart det sistnämda ordet i praktiken hos FK.....

Sjukförsäkringens "sjuka" konsekvenser, m.m.

Mail: annons.xet@telia.com Hemsida: annonsxet.se

Ni som inte förstår eller har satt er in i hur Sjukförsäkringen fungerar idag, bli för guds skull inte långtidssjuk för först då kommer ni att inse vilket straff det är att hela tiden trots klara intyg från läkare och andra myndigheter måsta argumentera, överbevisa, överklaga, slita sitt hår, ligga sömnlös m.m. och allt detta får konsekvenser som gör ens sjukdomsförlopp blir ännu sämre, för att ändå få avslag av arroganta, cyniska myndighetspersoner som ej har kunskap eller vetande om hur sjukdom yttrar sig eller påverkar. Man skall alltså som handläggare på FK kunna sitta och bestämma om patienten har en arbetsförmåga, typ att sitta på månen eller hos jultomten och klistra på adressetiketter och räkna detta som ett arbete i dagens samhälle.

Sverige blöder, Sverige ha fått blödande magsår och vår nya minister Kristersson har ingen komptens eller kunskap att stoppa läckaget eller är det verkligen så att han vill att Sverige till slut skall förblöda? När man ser hur han behandlar en fråga som: " Så människor som hamnar i kläm beror inte på de nya sjukreglerna utan på enskilda handläggares misstag hos FK? Svaret blir: **-Ja, det har inte med de nya reglerna att göra! Han skyller allt på FK:s handläggare.** Sen tycker han att intervjuaren är oförskämd och säger att han kan inte ta ansvar i hur besluten blivit fattade på FK,**- jag tar ansvar för att systemen är korrekta.** Men snälla herr minister systemen fungerar inte för de människor som är inblandade i dessa och framför allt så har sjukförsäkringen blivit ett totalt rättsosäkert kaos när en minister anklagar sina anställda för misstag, för att sedan hylla systemet. Har människan totalt ingen rättssäker kunskap...???. Orsak är givetvis "arbetslinjen" **som enligt Maud Olofsson,** hör och häpna, inte skapar några nya jobb.....

Jag har varit Företagare i 23 år och har aldrig upplevt varken under denna tid eller när jag var anställd i mitt tidigare liv en så usel behandling av människor i modern tid av politiker och myndigheter, om alla visste och förstod och hade insyn i hur förbaskat eländigt det är, så tror jag de flesta rentav skulle strejka idag för att få till stånd en ändring rakt på stuts. Sjuka, skadade och handikappade människor kommer att finnas i alla tider, igår, idag och imorgon, att då med politikens hjälp leka med andras liv är både brottsligt och cyniskt.
Ska vi verkligen ha en politik som driver sjuka ner i ett mörkt hål för att sedan lägga locket på?

Nu vill man inte längre veta hur det har gått för de utförsäkrade, ingen uppföljning skall göras på hur de utförsäkrade har det idag, utan det lämnar man åt sidan för att slippa se konsekvenserna på hur många tusen familjetragedier man har orsakat i vårt avlånga land och detta för att kunna koncentrera sig på annat, fy vilket ynkligt och hånfullt sätt att komma ifrån sitt eget ansvar till kaoset som uppstått inom försäkringskassan.

All den kaos har uppstått p.g.a. medias anklagande ton mot sjuka som inbillningssjuka och ekonomiskt beräknande med fusk och överutnyttjande. **Allt detta är bara en myt och efterkonstruktion av lobbyister.** "Den nuvarande regeringen har byggt helas sin sjukförsäkringspolitik på felaktiga beslutsunderlag. Politiken är direkt kontraproduktiv och kommer att öka antalet sjukskrivna", skriver Björn Jonsson i sin nya bok "Kampen om sjukfrånvaron". Han visar i sin bok punkt på punkt hur påstående om fusk och överutnyttjande var felaktiga eller grovt överdrivna. Vad säger detta oss alla, ja givetvis har man medvetet tänkt utfasa alla långtidssjukskrivna både från sina anställningar och ut från sjukförsäkringen vilket är en otroligt ful och ansvarslös handling....

Kanske dags att citera Martin Luther King Jr: (1929-1968)

"Den stora tragedin är inte de onda människornas brutalitet utan de goda människornas tystnad."

Thomas Backteman
Arvidsjaur

Se Ishockey live!
Ringelhallen i Arvidsjaur

Fredag 28/1 kl. 19.30
MG/Arvidsjaur- Burträsk HC

Fredag 4/2 kl. 19.30
MG/Arvidsjaur- Norsjö HC

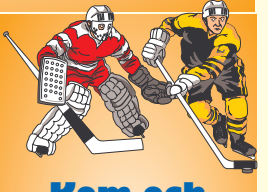

Kom och ge ert stöd till ortens hockeypojkar

Nu när det börjar dra ihop sig till slutspel efter en otroligt lyckad säsong.

Allas stöd behövs, välkomna!

INBJUDAN

Välkommen till placeringsträff.

Handelsbanken bjuder på en informativ och lärorik placeringskväll med matbuffé och dryck.

Jenny Isaksson från Handelsbankens regionala kundbord i Luleå informerar om aktiemarknaden

Erik Ryhed från Handelsbanken Fonder berättar om våra fonder oc aktuella rekommendationer.

Certifikat ger dig nya möjligheter i ditt sparande - Niklas Ekmark från Capital Markets informerar er om detta populära placeringsalternativ.

Datum:
Torsdagen den 3 februari 2011

Tid:
17:30

Plats:
Medborgarhuset Arvidsjaur

Anmälan:
Anmälan sker på arvidsjaur@handelsbanken.se
alternativt på tel. 0960-12285
senast Måndagen den 31 januari 2011

OBS! Begränsat antal platser.

Varmt välkommen!

www.handelsbanken.se/arvidsjaur

Handelsbanken

VI UTBILDAR OCH UTVECKLAR IDROTTEN

www.sisuidrottsutbildarna.se/vasterbotten

SISU Idrottsutbildarna

Öppettider på G Prästgården:
Mån - fre: 10.00 - 16.30
Lördagar: 10.00 - 14.00
Kakbuffé: Fredagar och lördagar
Telnr: 0960 - 124 28

Välkommen! Gamla Prästgården öppnar igen tisdag 1/2.

Bröd- och Bakdag för stora och små!
Lördag 19/2 kl 10.00-15.00

www.hembygdarvidsjaur.se
Epost: arvidsjaurshembygdsforening@telia.com

Säljer man bilen får man cykla till Ryssland

Urpo Taskinen föreläser om klimatet och om att trampa iväg till Ryssland.

Fredag 4 februari kl 19.00
Fridhemsskolan, Arvidsjaur

Vi bjuder på fika!

Grundutbildning om klimat

Gratis utbildning, öppen för alla

Lör-sön 5-6 februari kl 10-16
Fridhemsskolan, Arvidsjaur

Utbildningsledare **Urpo Taskinen**
Anmälan **070-629 58 02**
eller **www.norrbotten.snf.se**

Studie främjandet
Hela Sverige ska leva! Norrbotten
Naturskyddsföreningen

Klimatutbildningen i Arjeplog blir 26-27 mars

SÄLJES

RESA MED VINGRESOR
presentkort på 1.000:-
Tel. 073-1811037

BÖCKER
Lindstrand Lundberg: I Naturens tjänst, naturbevakare i Norrland berättar. Format 240 x 320 ill i färg 100:- Olovsson: När dom andra sover i Jinevarri sameby format 320 2500 m ill i färg 225:- Lista på böcker från egen samling sändes.
Tel. 0644-60031

KÖPES

PACKMOPED/FLAKMOPPE
i bra skick önskas köpa.
Tel. 073-0665621, 0960-31031 Leif

BEGAGNADE SKRIDSKOR
till våra utländska gäster och ungdommar, vi är öppna för alla förslag, strl från 40
Tel. 0960-15866, 15877

ÖVRIGT

VÅRT VARMA TACK
till Er alla som på olika sätt visat deltagande och hedrat minnet av vår käre Gunnar Vesterlund vid hans bortgång och begravning
Judith
Rolf med Fam. Ulf

ÖVRIGT

VÅRT VARMA TACK
till alla Er som på olika sätt visat deltagande vid vår älskade mamma Lisa Nordbergs bortgång och begravning.
Hans och Ann

FUNDERAR DU PÅ ATT SÄLJA?
Din friliggande gård/torp/bondgård eller fritidsboende, gärna med sjö-läge eller sjö/älv i närheten inom ca 5-10 mils omkrets av Arvidsjaurs kommun. Allt av intresse, även renoveringsobjekt.
Tel 0960-30331 Paul.

VÄGGKLOCKOR REPARERAS
Hämtas inom Arvidsjaurs samhälle.
Tel. 0960-12183

ETT VARMT TACK
till mina barn med familjer för det trevlgia kalaset ni bjöd på.
Kram till er all
Ingrid Lundmark

TJEJFRUKOST
Torsdag 27/1 kl. 07.00
Föreningslokalen Medan
Välkomna!

ALL EV UPPVAKTNING
undanbedes. Bortrest.
Jan-Erik Häggbom

POTATISBILEN GÄLLIVARE

Mandel & Rund potatis.
Ägg, Kaffeost.

Söndag 30/1

Malå	Statoil	10^{00}-10^{30}
Slagnäs	Gamla affären	11^{20}-11^{30}
Arjeplog	Shell	12^{30}-13^{30}
Arvidsjaur	Statoil	14^{30}-15^{00}

Förbeställ för säker leverans!
Potatisgrossen
070-392 06 08
Välkommen

Lämna ett mellanrum mellan varje ord.

RUBRIK:

TEL

FYNDRUTAN
OBS! End. för PRIVATPERSONER

Sänd annonsen till: Nya Annons X:et Box 2, 933 21 Arvidsjaur

☐ SÄLJES
☐ KÖPES
☐ ÖVRIGT

Bifoga, kontant:
40:-
faktureras ej!

Ansv. utg THOMAS BACKTEMAN
Prod. **Thomas Bildekal & Dekor AB**
Manusstopp kl 10.00 fredag veckan före utgivning
Telefax: 0960-128 14 Telefon: 0960-124 79
Postadress: Box 2, 933 21 Arvidsjaur
Besöksadress: Sandbacksgatan 22
E-post: annons.xet@telia.com
www.annonsxet.se BG: 5428-7065

ARVIDSJAUR
ARJEPLOG•MALÅ•SORSELE•JÖRN

ICA nära Dalgatan 5, 0960-211 89

Välkommen till oss!
Vi är alltid nära dig!

ICA nära

Chips OLW 220 - 300 g
2 för 35.00

Chokladkaka Marabou, 200 g
2 för 32.00

Läsk 1,5 liter
3 för 25.00 + pant

Oboy 700 g
24.90 st

Via Tvättmedel 750 g
4 för 79.00 Med ICA-kort

Köttvaror

Karrekotlett
49.90 kg

Fläskytterfilé Max 2 köp/hushåll
59.90 kg

Ryggbiff I bit 1 kg
129.00 kg

Frukt & Grönt

Körsbärstomater På kvist 300 g
14.90 st

Gröna Druvor 500g
14.90 st

Rucola 65 g
9.90 st

Övriga goda erbjudanden!

Bacon 140 g
3 för 28.00

Falukorv 700 g
22.90 st

Skogaholmslimpa 775 g
14.90 st

Laxfilé Hel, fryst
89.00 kg

Makaroner 1,15 kg, 15% mer
2 för 30.00

Räkor 400g, frysta, skalade
39.90 st

ICA kort pris

Lätta
10.00 st

Kycklingfilé Kronfågel 1 kg
49.90 st

Handla för 250:- (Ej tobak)
då får du köpa 1 påse **Hamburgare** m. bröd 12-pack för...
69.00 st
Tillverkade i Jokkmokk!

Janne ◆ Thory ◆ Rosa ◆ Marlene ◆ Yvonne

Priserna gäller V. 4, så långt lagret räcker!

Ord. ÖPPET: Mån-fre 9-20, Lördag: 9-18, Söndag 12-20

Dalgatan 5, 0960-211 89

ICA HALLEN
LILL ICA- Arvidsjaur

Svenska kyrkan
ARVIDSJAURS FÖRSAMLING

TEMA – Mötesplatser

Ingrid Holmström Pavval, kyrkoherde i Arvidsjaurs församling intervjuas. Här nedan finns delar av intervjun, vill du läsa hela, gå in på vår hemsida: www.svenskakyrkan.se/arvidsjaur

Du som kyrkoherde har tänkt en hel del kring Mötesplatser för människor – kan du berätta lite om det:
När jag tänker på ordet "mötesplats" ser jag framför mig en slingrande, smal grusväg där skylten med "M" dyker upp med jämna mellanrum. När två bilar möts på den alltför smala vägen är det vid mötesplatsen de kan sakta in och gemensamt lösa problemet att ta sig vidare åt varsitt håll. Bilden av grusvägen och bilarna kan också vara bilden av våra liv. Skillnaden är att i livet är det inte vägverket som bestämmer var vi ska mötas och hämta andan - det får vi ordna själva…
Hur och på vilket sätt tänker eller kanske drömmer du om att församlingen ska bli/vara en mötesplats?
Min tanke och önskan är att vi skall arbeta för att skapa "mötesplatser" Exempel på det är församlingens satsning på samarbete med Norrbottensteatern. I föreställningen "TRO" den 15 februari, vårt arbete med rättvisemärkta produkter, en tanke om samtalskvällar under våren, speciellt riktade till kvinnor m.m.
Vi är duktiga på att leva segregerat (barnfamiljer, ungdomar, gamla, ensamma, flyktingar osv) Har du några tankar på hur vi människor ska göra för att våga och vilja träffas över gränserna?
MAT är en nödvändighet för oss alla och måltidsgemenskap är många gånger en dörröppnare till samtal och djupare gemenskap. Under våren kommer vi ungefär en gång i månaden att inbjuda till söndagmiddag för alla åldrar i församlingshemmet för att äta och umgås. Middagen kommer, för den som önskar, att följas av Sinnesrogudstjänst i kyrkan kl. 18. Till gudstjänsten är naturligtvis också den som inte deltagit i middagen välkommen. *En Sinnesrogudstjänst är en enkel form av gudstjänst som fokuserar på att ge oss människor ny kraft och upprättelse..*
Tack!

Ny musiker i församlingen!

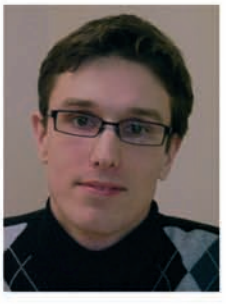

Namn: Bo Nils Peter Larsson
Familj: Sambo Cecilia Burvall
Bostadsort: Gärdsmark
Vad brinner du för i ditt nya arbete?: Orgeln! Kyrkan, allt som har med sång, musik och människor att göra.
Vad gör du helst på din fritid?: Jag ägnar mig åt veteranbilar, just nu en Austin-57, och så snickrar jag en del.

Hur motionerar du: Jag ska tänka på det. (Peter åker bil till brevlådan! Red.anm)
Hur är du som människa?: Estetisk, lugn, humoristisk, klurig, pratsam, funderande,
Peter passar på att skicka med ett anrop: Är det någon som har en Alm-orgel till salu så ring! Tfn 0960-47800 (församlingens telefon men Peter är köpare)
Arvidsjaurs församling hälsar dig välkommen!

Nu finns ytterligare en möjlighet!
Saga Bergstens testamente till "behövande åldringar inom kommunen"
Det finns möjlighet att söka bidrag både för kommunens äldreboende, hemtjänstgrupper samt enskilda personer/god man/anhörig. Ansökan skall vara inlämnad **senast 18 februari 2011**.
I ansökan för äldreboende/hemtjänst grupp skall anges: Uppgifter om vilken grupp man söker till. Beskrivning av det man vill använda pengarna till.Önskad summa.
Kontaktperson med telefon nr. och mail adress
I ansökan för enskild (god man/anhörig) skall anges: Personuppgifter,
beskrivning av det man vill använda pengarna till. Önskad summa.Ev. kontaktperson.
Vi prioriterar, i första hand, nya sökande.
Ansökan skickas till: Arvidsjaurs församling, Box 77, 933 21 Arvidsjaur
Märk kuvertet "Testamentet"
Vid frågor ring: Maria Hällgren Björk, 20257, Susanne Larsson 47805, Annica Danielsson Weidl 47804

Aktuellt i församlingen 30/1-20/2

Arvidsjaur
Ti 15/2 13 Träff för daglediga
18 Norrbottensteatern "Tro" **!På Medan!**
To 3/2 12 Lunchmusik "Otto Olsson"
Glommersträsk
Sö 30/1 18 Fördjupningsgrupp med Ivar Sundström
On 16/2 kl 12 Träff för daglediga
Moskosel
On 9/2 11.30 Sopplunch i kyrkan
Lauker
Må 31/1 13 Träff för daglediga

För övriga gudstjänster och samlingar – se predikoturer i NV och PT samt affischer och www.svenskakyrkan.se/arvidsjaur

Ta gärna en titt på bokborden ett i kyrkan o ett i församlingshemmet, böcker, cd-musik, ikoner, kort och presentartiklar

ÖPPETTIDER
Mån-Tor: 10-18
Fredag: STÄNGT
Lördag: 10-13
Söndag: STÄNGT

GLOMMERSTRÄSK
MÖBELOUTLET
KVALITETSMÖBLER & INREDNINGSDETALJER TILL FYNDPRISER

expert
Stormarknad - Arvidsjaur

bellus®

Introduktionpriser på Bellus Bedding´s LYX-SÄNGAR i Sverige

Kompletta sängar inkl. Ben och Bäddmadrass i ”Latex”
Välj själv tyget på din säng för att matcha ditt sovrum – 60 olika tyger och färger

bellus®

Fredag 28 & lördag 29 januari finns vi på Expert i Arvidsjaur

160 eller 180cm Kontinentalsäng INKL. Sänggavel i Tyg (Värde 4000:-)

KAMPANJPRIS: 19 995:- + **19” Sovrums tv från Expert på köpet!*** (Värde 2995:-)

Fler sängar & kampanjer i butiken – Välkommen!
OBS! Butiken i Glommers har stängt denna helg!

Dela upp betalningen på 12 eller 24 månader
GE Money

*Gäller vid köp av 160 eller 180 Kontinental säng i Cortina tyg under januari.

VARDAGAR: DAGENS LUNCH
HELGER: À LA CARTE
NYA ÄGARE
Glommersträsk Värdshus

PROVA NÅGOT NYTT!

PUBKVÄLL I GLOMMERSTRÄSK

Lördag 29/1 Kl 21-01
Pubmeny: Värdshusburgare 49:-
Kvällens: Vin 29:-/glas (rött eller vitt) Cider 29:-/flaska

BOKA OSS TILL:
- Middagar
- Avtackningar
- Bemärkelsedagar
- Mottagningar
- Minnesstunder
- Högtidsdagar

Tel 0960-202 66 eller 070-263 33 60
Varmt välkomna!

ICA nära FINNBERGS
ATORV AB
NORRBOTTENS FLIS AB
Gallijaur GJK 0960-22040
GK Door AB www.GKDOOR.se
Nito Last AB
GLOMMERSHUS NYCKELFÄRDIGA HUS ENLIGT KUNDENS ÖNSKEMÅL
KÖK & BADRUM i alla stilar Lidéns Snickeri AB
Öhlunds El
GLOMMERS MILJÖENERGI AB
GLK VÄRME
EKLUNDS BYGG RÖR EL SE I GLOMMERSTRÄSKAB

Flytta med Länsförsäkringar

ARVIDSJAUR, TIMMERHEDEN

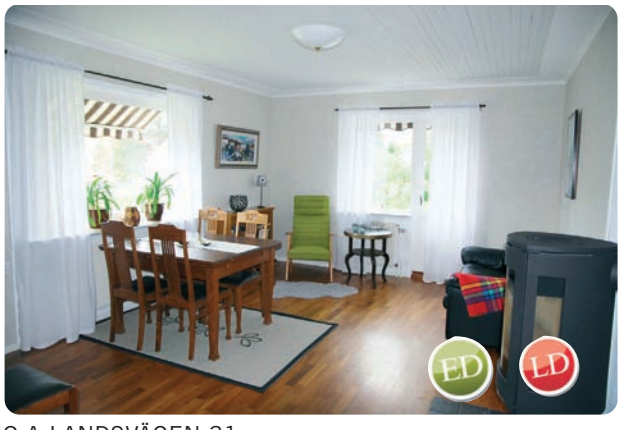

G:A LANDSVÄGEN 31

Riktigt mysigt hus med kanonbra läge. Stor och fin tomt i söderläge med utsikt över Nyborgstjärn (även på baksidan är tomten rejäl). Villan har nya tapeter och nya golv i princip hela huset. Badrummet på övre plan är nyrenoverat. Huset är ljust och fint och i vardagsrummet finns en värmande och mysig braskamin. Fjärrvärme.

BOAREA 124 M², 5 RUM **TOMTAREA** 1 097 M² FRIKÖPT.
PRIS 590 000 KR ELLER ENLIGT ÖK.
BOKA TID FÖR VISNING.
VILLAN ÄR LÄNSDEKLARERAD OCH ENERGIDEKLARERAD.
MÄKLARE MALIN STENLUND 070-5926937

TIMMERHEDEN 3

Fräsch enplans-villa perfekt för dig som vill bo nära naturen, men samtidigt nära centrum. 1 mil från Arvidsjaur ligger detta hus med sjöutsikt. Kanonfint läge och otroligt naturskönt! Fristående kallgarage med plats för 2 bilar samt vidbyggt varmgarage med plats för 1 bil.

BOAREA 97 M², 4 RUM **TOMTAREA** 2 560 M² FRIKÖPT.
PRIS 450 000 KR ELLER ENLIGT ÖK. BOKA TID FÖR VISNING.
MÄKLARE MALIN STENLUND 070-5926937

ÖVRIGA

TJAPPSÅIVE 25

Ett tillfälle för dig som söker ett lantligt och fridfullt boende. Pendlingsavstånd till Arvidsjaur. Även lämpligt som fritidshus där naturen runt knuten ger dig fantastiska möjligheter för rekreation.

BOAREA 90 m². **TOMTAREA** 3 745 m² friköpt.
PRIS 195 000 kr eller enligt ök. **BOKA TID FÖR VISNING**
ANSVARIG MÄKLARE MALIN STENLUND 070-5926937

BRÄNNBERG 3, GLOMMERSTRÄSK

En generös och charmig villa lämplig för barnfamilj som vill bo på landet men ändå cykelavstånd till skola och affär. Uthusbyggnad med fina möjligheter för den som är intresserad av bilar, skotrar eller andra hobbyverksamheter. Fastigheten ligger med enskilt läge utan insyn från grannar.

BOAREA 212 m², 6 rum. **TOMTAREA** 4485 m² friköpt.
PRIS 350 000 kr eller enligt ök. **BOKA TID FÖR VISNING**
ANSVARIG MÄKLARE MALIN STENLUND 070-5926937

SKOLGATAN 20, MOSKOSEL

Tegelvilla med sjöutsikt säljs möblerad.
Två sovrum, stort vardagsrum som går att dela av ifall man behöver ytterligare ett sovrum. Vattenburen värme.

BOAREA 90 m², 3 rum. **TOMTAREA** 1211 m² friköpt.
PRIS 250 000 kr eller enligt ök. **BOKA TID FÖR VISNING**
ANSVARIG MÄKLARE MALIN STENLUND 070-5926937

lansforsakringar.selfastighet
Länsforsakringar Fastighetsförmedling
Storgatan 23, 933 32 Arvidsjaur
Tel: 0960- 553 00, Fax: 0960- 553 20
www.lansforsakringar.se/fastighet
mail:arvidsjaurmaklare@lfn.nu
Öppet: Måndag-fredag 08.00-.16.30

Länsdeklarerad betyder att bostaden är besiktigad innan försäljning. Det innebär en trygghet för både säljare och köpare

Energideklarerad betyder att bostaden är energibesiktigad innan försäljning. Det innebär en trygghet för både säljare och köpare

Länsförsäkringar Fastighetsförmedling

SLUT-REA!

Torsdag 27/1

HALVA REA-PRISET!

PÅ ALL REA I BUTIKEN.

Rabatten avdrages i kassan.

Lindqvists
KLÄDER
Tel. 0960-212 80, Arvidsjaur

NY DESIGN!
ÖKAD PRESTANDA!
ENERGIMÄRKT!
Läs mer om nya fönstret på wisy.se

Premiärpris fram till 31 mars!

Nytt fint fönster hos Wisy Fönster!

Beställ ditt fönsterbyte senast 31 mars så får du premiärpris på vårt nya svensktillverkade, energimärkta kvalitetsfönster i ny design och med bättre prestanda. Vi hjälper dig hela vägen, från mätning och rådgivning till montering och slutbesiktning. Alltid till ett fast pris. Och alltid med 10-års garanti på både fönster och montering.
Boka ett gratis hembesök på **wisy.se** så berättar vi mer.

Ta den enkla vägen!
(OBS Montering fr.o.m April)
Bosse Bäckström 070-593 09 71 el. 0920-341 41

WISY™
FÖNSTER & MONTAGE

Vi står alltid
På din sida!
…i både hög- och lågkonjunktur.
Välkommen att ta kontakt med oss.

Nils Berglund
Norsjö/Malå
Mobil 070-336 07 43
nils.berglund@norra.se

Stefan Andersson
Norsjö/Arvidsjaur/Arjeplog
Mobil 070-653 76 55
stefan.andersson@norra.se

Mattias Larsson
Norsjö/Malå
Mobil 070-346 68 76
mattias.larsson@norra.se

Bo Brännström
Skellefteå norra/Jörn
Mobil 070-236 40 54
bo.brannstrom@norra.se

NORRA Skogsägarna
www.norra.se

NYHET!!!!
Den nyaste och mest funktionella funktionsskon. Förbättrar balans, hållning, pronationsproblem, ryggproblem.

Kom i balans med nya skon...
Kom och Prova!!
eller ring oss.

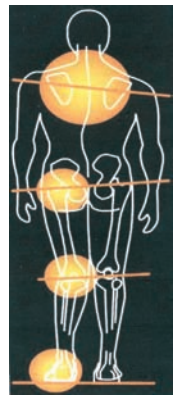

Företag: Kontakta oss så kommer vi och visar
Säljes endast av kliniker/mottagningar som har specialister på rörelseapparaten.

MUSKEL Snickar´n
Muskel & ledbehandling
Cert. massör
Jan Renberg
✆ 0960-101 21
www.muskelsnickarn.se

Rygg & Ledkliniken
Cert.massör
Kenneth Persson
✆ 0960-130 03
✆ 070-646 84 78

Nu finns vi även i Arjeplog!
Ring för mer information.

Cert. massör
Annica Johansson
Klassisk massage,
Zonterapi & öronljus
✆ 070-201 36 64

Barklöfs Akupunktur
Karin Barklöf
Akupunktur enligt TCM
Akupunktur 2000
✆ 073-032 27 19

V. Skolgatan 17 C 933 31 Arvidsjaur

KlarSynt.

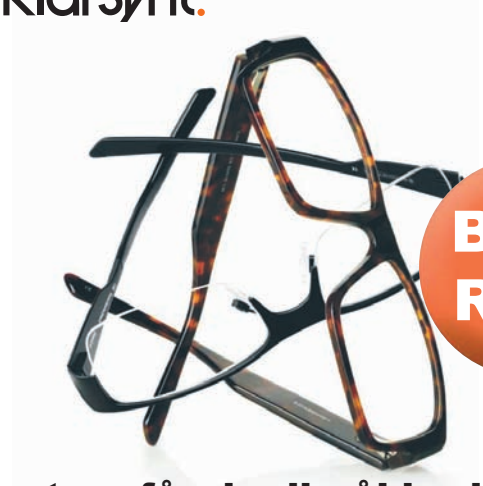

Just nu får du din ålder i rabatt
på bågen när du köper kompletta glasögon.

Dvs är du 50 år får du **50%** rabatt osv.
Gäller tom 19 feb och kan ej kombineras med andra erbjudanden.

Välkommen in! *Marianne & Mia*

Mariannes Optik.
Storg 26, Arvidsjaur. Tel 0960-136 60.
Öppettider: Mån-Fre 9-17:30, Lör. 10-13

Nyheter hos Inlandsrör!
Nu är vi återförsäljare för

Bad platsen

KOM IN OCH HÖR VÅRT PRIS

WC stolar
Tvättställspaket
Blandare

Thermia Värmepumpar
VÄRMEPUMP för bergvärme, sjövärme eller markvärme! Konvertera huset till vattenburet!
ROT-avdraget 50% på allt arbete!

Thermia Diplomat Optimum G2
producerar mer och varmare varmvatten än någon annan värmepump på marknaden, samtidigt som den förbrukar mindre energi

Spara energi och pengar utan att spara på varmvattnet.

INLANDSRÖR AB
ALLT INOM VVS/EL
ARVIDSJAUR TEL: 0960-10147
ARJEPLOG TEL: 070-510 00 59
ELLER 070-645 36 53

FINA FÖNSTER-ERBJUDANDEN
på torget 3–6 februari

BOKA GRATIS HEMBESÖK 020-430000

Hälsa på oss i vår visningshusvagn på torget i Arvidsjaur 3–6 februari. Nu kan du passa på att titta och känna på våra fönster. Vi har dessutom våra fönstermästare på plats som kan ge dig tips och råd om vilka fönster som passar för just ditt hus.

Billigare med ROT-avdraget!
Fönsterbyte berättigar till ROTavdrag, vilket gör att du får dra av halva arbetskostnaden för vår installation. Vi gör avdraget direkt på din slutfaktura.

Vi ses!

Mockfjärds®
Sveriges ledande fönsterbytare

www.mockfjärds.se 020-43 00 00

Värmande Vinter Varianter!

Halvarssons

Richmond
Jacka i Texdura. Vind- och vattentät. Fleece på insidan av kragen. Kan kopplas samman med byxa
2 495:-

Halifax 2
Byxa i Poly Tweed/Ballistic. Vind- och vattentät. Kan kopplas samman med jacka.
1 895:-

SCOTT

Shield TP jacka
Vind- och vattentät. Tejpade sömmar
2 999:-

Shield TP byxa
Vind- och vattentät. Tejpade sömmar
2 299:-

Stort urval googles, handskar och skor

Handskar
fr. **99:-**

Autoexperten
LAGAR OCH DELAR
Bilverkstad

Vi servar ALLA märken

Kolla in oss på facebook
http://www.facebook.com/mellanstromsmotor

Välkommen in till oss!
AB Mellanströms Motor & Däck
Södra strandvägen 17, industrihus II, Arvidsjaur
Tel. 0960-133 50
www.mellanstromsmotor.com

HELLGRENS UR, OPTIK & GULD
Storgatan 10, Arvidsjaur
Telefon 0960-101 29
Öppettider:Mån-Fre 9,00-17,30
Lunch 12,00-13,00 Lördagar 10,00-13,00

SMYCKA™
www.smycka.se

900 fantastiska kulörer att välja mellan

Flügger 1358
Flügger 1411
Flügger 1471
Flügger 1484
Flügger 1537
Flügger Flutex 7S
Tak & Väggfärg
25%

Erb. gäller t.o.m. 5/2 -11
Endast kontant/kortbetalning!

Flügger färg

A Färg & Tapet AB
Östra Skolgatan 16, 933 31 ARVIDSJAUR
Tel. 0960-12610 · www.flugger.se
Öppet 9.30-17.30; lörd. 10-13

B3359SE

OLD DUCK INN ARVIDSJAUR
SCOTTISH PUB

PIANOBAR
Phil spelar Måndag-Lördag (sista dagen 5 februari)
Från Birmingham, England:
PHIL CAMPBELL

NYHET NYHET NYHET NYHET
Smokey Joe´s BBQ
American smoked beefribs
Endast för 2 personer.
249:-/per person
Vi bjuder på glass efter maten!
Oxribsen serveras med anchopepparsky, äpplecoleslow samt pommes frites

ÅLDERSGRÄNS 20 ÅR
MÅNDAG-LÖRDAG 18-22

Old Duck Inn | Stationsgatan 9, 933 32 Arvidsjaur, Tel: +46(0)960 171 00, E-post: info@oldduckinn.com

REA!
på allt i butiken!
Prisexempel!

Bokhylla "Ante" i oljad ek
Förr: 8.850:-..... Nu: 4.900:-

TV & förvaringsmöbel
"Le mans" i oljad ek
Förr: 6.450:-..... Nu: 2.900:-

3:a + 2:a "Karup"
Svart skinn, skai, Förr: 14.990:-... Nu: 11.000:-

Recliner Fåtölj
Ljusgrå, microfiber, Förr: 4.450:-..... Nu: 2.850:-

Först till kvarn! Endast kontant betalning, ej kort!

Välkomna in till Möbelvaruhuset i Arvidsjaur!

Stelling MÖBLER AB
Nygatan 27 - Arvidsjaur - Tel. 0960-104 27

Välkommen till din lokala oljeleverantör!

Vi hittar i ditt område
och garanterar alltid snabba
och trygga leveranser.

ULLERSRÖMS

Ring och beställ på
0960-106 35

Vid försäljning av timmer vänd dig med förtroende till vår inköpare **Rolf Sandström**, tfn 0960-175 85 eller 070-548 83 44.

Nya luckor till ditt KÖK, eller helt ny inredning!

Få ny design med nya mjukstängande lådor och luckor till dina befintliga skåp. Passar alla stommar oavsett tillverkare och ålder.

Välj luckor i massivt trä eller målad MDF.

Erbjudande
Rabatten gäller endast vid köp av minst 9 luckor + 1 lådrad.

Värdecheck upp till **4.000:-**

Endast en kupong/kök, avdrages vid avtalsteckning.
Kupongen gäller januari månad ut.
Kan ej kombineras med tidigare erbjudanden.

Vi kommer hem till dig, visar luckorna i ditt kök och lämnar gratis kostnadsförslag. Tel. 0929-60019, 076-141 81 86

Vi har utställningskök på Br. Öbergs Interiör.

ÄLVSBY KÖK & INREDNING

www.alvsbynskok.se

FISKIMPORT i Arvidsjaur – inlandets e

Den nye ägaren tror på framtiden och har målsä av kvalitetsprodukter så att ännu fler inlan

Bara två månader har gått sedan ortsbon Peter Rydfjäll tog över ägandeskapet av Fiskimport i Arvidsjaur. En butik som visserligen funnits i snart 25 år men som ändå fortfarande är relativt obekant för många inlandsbor. Möjligen kan anonymiteten till en del förklaras av det undanskymda affärsläget på en bakgård på Stationsgatan.

- Ett öppnare läge skulle med stor sannolikhet betyda fler spontankunder, erkänner Rydfjäll som ändå under sin korta tid som ägare upplever att allt fler ortsbor börjar hitta till hans butik.

Peter Rydfjäll är den fjärde ägaren till den fiskaffär som Kurt-Allan Gustavsson startade i liten skala redan 1986. Liksom nu fanns också då norsk lax som huvudprodukt som då Gustavsson själv hämtade med lastbil i Nordnorge. Förutom butiksförsäljningen i Arvidsjaur körde han då också en hel del leveransrundor till den kundkrets som han hade etablerat i kusttrakten.

1997 övertog Kurt-Allans dotter Carina Gustavsson butiken tillsammans med sambon Richard Westerlund. Dessa drev sedan verksamheten fram till 2006 då en annan ortsbo Viveca Jakobsson förvärvade och fortsatte driva rörelsen. Nu fyra år senare heter den nye ägaren Peter Rydfjäll – också han en av många välkänd ortsbo.

Varför då just en fiskaffär för en ortens son som innan bedrivit taxi, buss och åkeriverksamhet i drygt 16 år?

- Jag ville ha en ny utmaning och så fick jag nys om att fiskeaffären var till salu och på den vägen är det. Jag tycker om att att träffa människor så det här känns intressant och kombinerar dessutom mycket av mina övriga intressen,säger Rydfjäll.

Arvidsjaurs nye fiskhandlare är angelägen om att få än fler ortsbor intresserade av butikens utbud av fisk och skaldjur. En som redan är en trogen kund är Marita Eriksson som just inhandlat en påse med delikatesser.

Första vintern en prövotid

Företagsköpet blev klart i september i fjol och efter en tids förberedelse så var två månader senare kyldiskarna välfyllda och laddade med fisk- och skaldjursprodukter inför den nypremiärstart som skedde den 12 november.

- Vi öppnade ju i början av julruschen och detta faktum bidrog förmodligen till att det blivit ett par hektiska månader. Lite slitsamt har det förstås varit med många arbetstimmar. Till viss del förstås för att allt ju ännu är nytt för mig i den här branschen. Men det är också spännande och mycket roligt. Jag tycker det har varit en bra start och upplever att de ortsbor som besökt oss är positiva och nöjda med det sortiment vi kan erbjuda, säger Peter som ser denna första vinter som fiskhandlare som något av en prövotid och en test på vilken nivå på färskvaror som det finns anledning att köpa in med tanke på åtgången.

Fisk Import-butiken i Arvidsjaur erbjuder sina kunder sammanlagt ett 60-tal olika fisk och skaldjursprodukter. I kyldiskarna lokalt fångad fisk i form av öring och röding från Arjeplogs fjällvärld. Samt även sik och abborrfilé som är fångade i Uddjaur. Mitt mål och min vision är att etablera en marknad där Arvidsjaursborna ska kunna ha möjlighet att köpa lokalt fångad fisk till vettiga priser, säger Peter Rydfjäll.

Erik Lundberg stoppar in de nyrökta laxarna i förpackningsmaskinen. Erik måste sägas passar som hand i handske att jobba i en fiskaffär med tanke på att han sedan barnsben är en inbiten fiskare – och att han dessutom sedan 13 år också är regerande svensk mästare i sportfiske när det gäller att ha fångat största bäckröding.

Tyska biltestare gillar laxen

Fiskimports särklassigt största säljobjekt just nu är dock den odlade lax som Rydfjäll köper in i ganska stor omfattning från vårt grannland. En kvalitétsfisk som Peter och hans medhjälpare sedan förädlar genom att grava eller kallröka laxen i det egna rökeriet. Samt därefter skär upp och till slut plastpacketerar i för kunden lämpliga storleksförpackningar.

Vad gäller laxens efterfrågan så finns enligt Peter en speciell kundkrets som vida överstiger ortsbefolkningen.

- Det är inget att hymla med om att när det gäller laxen så är de tyska biltestarna vår överlägset största kundkategori. Tyskarna svarar för över 90 procent av den lax som vi säljer, och tar i de flesta fall dessa godsaker med sig hem till Tyskland, berättar Peter som klargör att nu under högsäsong så är efterfrågan så stor att man importerar upp till ett ton lax per vecka från Norge.

- En del av detta säljer vi vidare till försäljningsställen i Arjeplog, Slagnäs och Vidsel, som ju är orter där det också finns många utländska biltestjobbare som vill köpa den norskodlade laxen.

Trots att tyskarna just nu tillhör den stora basen i kundskaran så försäkrar dock Peter Rydfjäll att han i lika hög grad strävar efter att värna lokalbefolkningens behov.

enda renodlade fisk och skaldjursaffär.

sättningen att etablera en fortsatt god marknad

ndsbor ska upptäcka butikens läckerheter

Öppet året om

Tidigare ägare har ofta stängt butiken under lågsäsong – det vill säga sommarhalvåret. Men det är något som den nye ägaren ämnar ändra på.

- Min ambition är absolut att ha öppet också under lågsäsong. Om än kanske i begränsad omfattning när det gäller antalet antalet öppettimmar per vecka. Tyskarna är förvisso en stor och viktig kundkrets under vintern men jag anser det minst lika viktigt att också kunna erbjuda ortsborna möjligheten att året om kunna köpa den kvalitetsfisk vi erbjuder, säger han.

Fiskimport hade i fjol en årsomsättning på 2,5 miljoner kronor. Det är siffror som den nye ägaren hoppas kunna höja – redan under innevarande år.

- Absolut. Jag hoppas kunna öka till minst tre miljoner i omsättning under detta första år. En stor utmaning blir att försöka få inlandsborna att i större utsträckning ändra sitt köpbeteende så att man väljer att komma hit och handla den fisk man äter i stället för att slentrianmässigt handla den i den butik där man köper annat livsmedel. I ett lite längre perspektiv är Rydfjäll också försiktigt positiv. Och han har också idéer om tänkbara utvecklingsmöjligheter.

- Det finns helt klart förutsättningar för en del nya marknader där också god servicegrad och hög kvalitet ingår som viktig ingrediens för framgång. I en framtid har jag också en ambition om att, även om det handlar om färskvaror, kunna starta upp någon form av webb-handel parallellt med butiksförsäljningen, säger han.

Peter Rydfjäll och hans medarbetare Erik Lundberg på väg ut med en vagn färdigrökt lax från det egna rökeriet. En delikatess som framför allt är mycket efterfrågad av tyska biltestare - men också allt mera av inlandsborna.

Svensk mästare i sportfiske

Förutom den 41-årige förtagsägaren jobbar en anställd i fiskbutiken. Den personen är ortsbon Erik Lundberg. Lundberg har ett mångårigt förflutet som både anställd på EAL-timmer och som banskötare vid Arvidsjaurs golfbana. Och att den sedan barnsben mycket fiskeintresserade Erik Lundberg nu hamnat rätt i arbetslivet tycks stå utom all tvivel. Erik är nämligen regerande svensk mästare i sportfiske när det gäller bäckröding.

- Det är 13 år sedan jag satte rekordet. Vid flugfiske i Prästtjärn fångade jag en bäckröding på 2.614 g. Det rekordet står sig än i dag och känns ju förstås ganska kul , erkänner Lundberg som till och med låtit stoppa upp sin rekordfisk. En trofé som numera hänger på väggen som prydnad och för allmän beskådan i dagens aktuella företag.

Peter Rydfäll erkänner avslutningsvis att han förstås upplever sin butiks undanskymda läge som en en viss nackdel.

- Självklart är det en nackdel att vi inte syns från gatan men kanske kan dagens realitet förändras till det bättre någon gång i framtiden, säger Peter Rydfjäll som avslutningsvis poängterar att han gärna tar emot idéer och tips från kunderna om tänkbara produkter att framgent utöka sortimentet med..

Företagsträffen med Nisse Widman

NI BESTÄMMER SJÄLVA

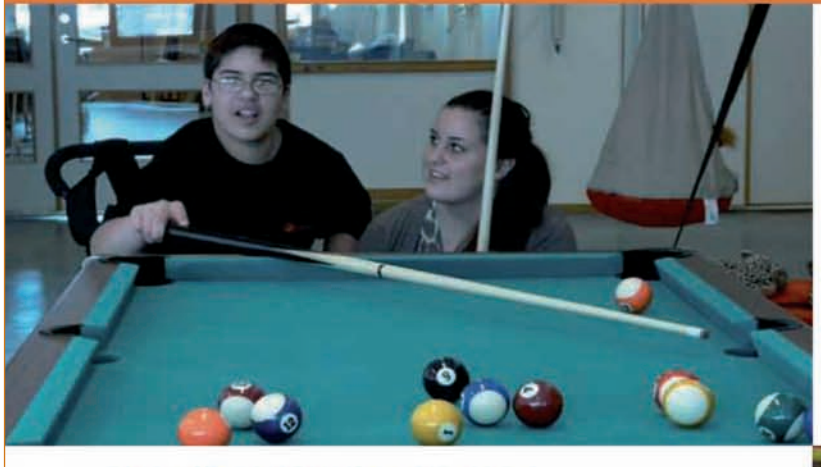

Vi har nöjda kunder i **Kiruna-Gällivare-Övertornå-Överkalix-Kalix--Boden-Piteå-Skellefteå-Umeå-Timrå-Sundsvall-Gävle-Mora-Falun-Västerås-Stockholm-Södertälje-Eskilstuna-Karlstad-Jönköping-Karlshamn-Lerum-Göteborg-Ronneby-Malmö**
Dessa har valt oss på distans (vi har kontoret i Luleå) för att vårt upplägg passar dem perfekt och tack vare vår mångåriga erfarenhet av funktionshindrade och personlig assistans.

VARFÖR SKA NI VÄLJA OSS ?

- Ni vill själva sköta assistansen på egen hand och själva besluta kring schema, rekrytering, arbetsledning mm.
- Ni vill ha anhörig, eller annan som ni själva utser, som arbetsledare för assistansen och även ha en skälig ersättning för detta merjobb (vi betalar ut arbetsledartillägg).
- Ni vill bli uppskattade för era helhjärtade insatser med en bra lön även för anhöriga som jobbar. Och även en avsättning till potten för assistansomkostnader.
- Ni vill kunnna ringa oss när som helst och få ett engagerat, vänligt och kompetent bemötande. Vi finns tillgänglig på telefon dygnet runt.
- Ni vet att vi hjälper er med alla typer av ansökningar, myndighetskontakter, överklagningar när behov uppstår.

RING ANKI PÅ TEL 0920-155 10 ELLER BESÖK OSS PÅ WWW.DFARM.SE

Din Förlängda Arm
Personlig Assistans

0920-155 10 | www.dfarm.se

Vinterkampanj på Stihl Motorsågar

STIHL® **Kampanjpriser från 1.990:-** STIHL®

KOM IN TILL OSS SÅ HJÄLPER VI DIG HITTA EN SÅG SOM PASSAR FÖR DINA BEHOV!

MS 171

KAMPANJPRIS!

Tekniska data	
Cylindervolym	30,1 cm³
Effekt	**1,3 kW**/1,8 hk
Ljudeffektnivå [1]	109,0 dB(A)
Ljudtrycksnivå [1]	98,0 dB(A)
Oilomatic sågkedja delning/typ	3/8" PMMC3
Standard skärlängd	30, 35 cm
Vibrationer vänster/höger [2]	4,1/3,6 m/s²
Vikt [3]	4,3 kg
Vikt/effektförhållande	3,3 kg/kW

MS 192 C-E

KAMPANJPRIS!

Tekniska data	
Cylindervolym	30,1 cm³
Effekt	**1,3 kW**/1,8 hk
Ljudeffektnivå [1]	110,0 dB(A)
Ljudtrycksnivå [1]	99,0 dB(A)
Oilomatic sågkedja delning/typ	3/8" PMMC3
Standard skärlängd	30, 35 cm
Vibrationer vänster/höger [2]	3,0/3,2 m/s²
Vikt [3]	3,3 kg
Vikt/effektförhållande	2,5 kg/kW

MS 250 C-B

KAMPANJPRIS!

Tekniska data	
Cylindervolym	45,4 cm³
Effekt	**2,3 kW**/3,1 hk
Ljudeffektnivå [1]	111,0 dB(A)
Ljudtrycksnivå [1]	99,0 dB(A)
Oilomatic sågkedja delning/typ	.325" RMC
Standard skärlängd	35 cm
Vibrationer vänster/höger [2]	5,7/6,8 m/s²
Vikt [3]	4,7 kg
Vikt/effektförhållande	2,0 kg/kW

BOKA TID FÖR SERVICE AV DIN SKOTER INNAN VÅRSÄSONGEN

Gör en bra affär ännu bättre
Välkommen till oss!

POLARIS® EXPERIENCE CENTER
ARJEPLOG: Silvervägen 1 • 0961-101 02
ARVIDSJAUR: Norrvägen 39 • 0960-123 40
www.polarisexp.se • info@polarisexp.se

HUSVAGNSHUSET PÅ SÖDRA GATAN i Arvidsjaur!

KABE 2011 Polar 2011 ADRIA 2011

Stort utbud begagnade vagnar

Långbädd
*-07 Kabe Smaragd GLE
-97 Kabe Ametist GLE
-91 Cabby 550
-91 Polar 550 GLS
*-00 Knauz Azur

Övriga planlösningar
-92 Sävsjö 5.6 SC
-91 Sävsjö 5.6 SC
*-02 Adria 743 UP
-89 Solifer 6102 i
-86 Sävsjö 562 GL
-89 Polar 590 GLE
-89 Kabe 590 XL
-89 Cabby 562

Dubbelbädd
*-10 Kabe Royal 560 XL
*-98 Kabe Safir XL
*-07 Kabe Royal 590
*-08 Kabe Ametist XL
*-08 Kabe Smaragd XL
*-09 Kabe Royal 720 TDL
*-00 Polar 590 DB
*-04 Polar 560 CTH

Barnkammare
*-09 Adria 743 UT
*-07 Adria 663 UK
*-05 Adria 660 UK
*-08 Adria 743 UP
*-06 Hobby 650 KFU
*-04 Hobby 720 UKFE
*-05 Kabe Onyx GXL
*-06 Kabe 780 BGXL
*-07 Kabe Safir GLE
*-02 Kabe Safir GLE
*-00 Kabe Diamant GXL
-99 Polar 590 E

UTFÖRSÄLJNING kvarvarande 2010
Adria 552 UL Långbädd

* = 2,5 m bred

Välkommen till en erfaren husvagnshandlare!

KRUKVÄXTJORD MED LECA KULOR

SOLROSFRÖ HAMPFRÖ
+ ANNAT FÖR DE SMÅ

❄ Snöspadar
❄ Snörävar

Tillverkning av HYDRAUL-SLANGAR! Fullständigt sortiment, slang & kopplingar.

Husvagnsägare!

Gasol

Nu till extrapris!

http://www.traktor-husvagnsservice.se/
0960 - 107 33

Traktor & Husvagnsservice AB

0960 - 105 36

Nu REAR vi!

★ Kläder
★ Prylar
★ Textil
★ Skor
★ M.m.

På ingång: Gardiner, Blommor, Kläder....

Öppettider
Vardagar 9³⁰-17³⁰
Lördagar 10⁰⁰-13⁰⁰

Välkomna in!

Varuhuset

Storgatan 87, Arvidsjaur, Tel.0960-213 38

CAPSICUM BAR & BISTRO

SOMDEÉS THAIMAT
Fredag, lördag: 28-29 jan, 4-5 feb.
Lunch, Middag 11-20, Take away

PUBKVÄLLAR!

Fredag 28/1 kl. 22-02
Lördag 29/1 kl. 22-02
25% i baren från kl. 18.00, Gäller hela kvällen

Fredag 21/1 kl. 22-02
Lördag 22/1 kl. 22-02
18 år, fri entré. Välkommen!

Firmafest, Födelsedagsfester, Minnesstunder, m.m. Ring för offert.

Stationsgatan 14, Arvidsjaur,
Tel. 070-620 79 17

Är du trött och hängig?
Kom och få en kick med D-vitamin

NYA RÖR

fr.o.m Tisdag 25/1

Välkommen!

Öppet alla dagar
06.00-21.30
Tel. 070-573 54 05

SunTan®

Drop in-solarium - Storgatan 11 A

Nästa nummer av Annons X:et utkommer

Onsdag 9/2

OBS TIDEN ! Manusstopp
KL.10.00 FREDAG 4/2

Annons X:et
Inlandets Annonsmedia

ABF
Norr Arvidsjaur

E-mail: info.arvidsjaur@abf.se
Hemsida:
www.abf.se/norrbotten/norr
Telefon:
0771-96 50 22 (0960-12210)

Öppettider:
Månd - torsd 09.00 - 16.00
lunch 12.00 - 13.00
Fredag 09.00 - 12.00

- **Avslappning/Meditation start 1 februari** dag eller kväll
- **Drömtydning-terapi,** 5 träffar.
- **Hjärt– och lungräddning** - dag eller kvällskurs, ett tillfälle. Ledare: Rolf Lundmark
- **Vän med ditt hjärta** Ledare: Ingrid Gardfjäll
- **Data nybörjare och fortsättning** Ledare: Kenneth Ruuth
  Grund 5 ggr - Fortsättning 5 ggr - Internet 5 ggr - Hemsida 5 ggr
- **Släktforskning** Nybörjare & fortsättning måndagar kl 18
  OBS! Släktforska även dagtid hos oss t o m 28 februari!
- **Scrapbooking** för barn & ungdom
- **Gitarr** Nybörjare och fortsättning Ledare: Jack Billy Gafvelin
- **Hantverk** - tova, sticka, virka, sy Ledare: Anne Lundgren

Tisdagscafé 8/2 kl. 13.30—15.00
Medborgarhuset, nedre plan
Gun Augustsson och Kristina Åström berättar om **Släktforskning** Kaffe & kaka 20:-. Välkommen!

~ Kom ihåg! Föreläsning om **Feng Shui** onsdag 26/1 kl. 19.00
Medan, nedre plan. Entré 50:- inkl. förfriskningar. Välkommen!

SLÄKTFORSKNING
lördag 19/2 kl 11-15
Ulf Lundström, Skellefteå
gästar oss. Medan, nedre plan
Han arbetar på Skellefteå Museum och kan en hel del om "utvandringen" till våra trakter, om människorna och deras anor. Kaffe & kaka. Välkommen!
Arvidsjaurs släktforskarförening & ABF

VÄVSTUGAN
VÅRDCENTRALEN
tisdagar 13.00 - 15.30
Trivselkvällar onsdagar
kl. 18.00 - 20.30
Alla hjärtligt välkomna!

Villaägare !!!

Hur viktig är Elströmmen i Huset?

Anlita en elektriker till ½ priset:

Kontrollera husets belastningar medan det är kallt ute!
Ta bort ev. snedbelastningar
Komplettera huset med vägguttag istället för skarvsladdar

Vi Gör huset personsäkrare!!

Monterar in Jordfelsbrytare i centralen
Skyddsjord i alla vägguttag och belysningar,
Byt till petsäkra Vägguttag

Datorer och elektronik bör anslutas i skyddsjordade vägguttag

Skyddsjordade ELinstallationer minskar den elektriska strålning vi omges av.

Anlita oss till att förbättra och öka värdet på er fastighet.

—Rot-avdraget—
betalar halva arbetskostnaden !

—Avdraget görs direkt på vår faktura!!—

nya lundströms elektriska

Vi finns på Södra gatan 4 Industrihus 4, Arvidsjaur
0960 - 107 19 / 070 - 606 66 44

YAMAHA

TOURING MED TOPPCOMFORT!

RS Venture TF kombinerar touringkomfort

för två med körning vid sidan av lederna. Den fyrtakts Genesis®-motorn med bränsleinsprutning och ProComfort®-fjädringen med flip ger mjuk, komfortabel körning - även i tuff terräng. För extra komfort kan det justerbara ryggstödet vinklas för att passa in för körning med eller utan passagerare. Det inbyggda bagageutrymmet på 28 L rymmer gott om prylar som är bra att ha med på turen.
Men det är de små detaljerna som gör det, till exempel den digitala instrumentpanelen, som talar om när det är dags att tanka eller byta olja. Tillsammans innebär dessa funktioner att du har friheten att njuta av långturen på såväl nya som gamla spår.

BRODERNA SUNDSTRÖM AB
LAISVALL Tfn. 0961-200 44
YAMAHA LYNX ski-doo

SCA
Din pålitliga virkesköpare i A-Kommunerna!

Skogsägare - Vi hjälper dig gärna!

Välkommen att ta kontakt med SCAs virkesköpare i Arvidsjaur.

Vi ställer gärna upp när du behöver hjälp och stöd i frågor som rör avverkning och skogsvård.

Vårt PLUS-koncept med avverkning, skogsvård, plantor och skogsbruksplaner är mycket förmånligt för skogsägare.

Rikard Rödlund
Virkesköpare,
Tel. 0960-553 91,
Mobil. 070-201 90 62

SCA

Domängatan 11, Arvidsjaur
Välkomna!

www.hotell-laponia.se

...vi älskar besök!

12/2 Stureplans Disco
26/12 Disco Dubbla Dansgolv
Se mer information på vår hemsida...

Lunchbuffé
Vardagar: 11-14
Köp kuponghäfte, en lunch gratis!
A La Carte
Alla dagar 18-22

29/1 Kultur & Näringslivsgala

En fullspäckad kväll med 3-rätters middag, prisutdelning till årets Arvidsjaurbo samt Kevin Borg på scenen.

22.00 Dans till Svänzons och disco i festvåningen.

Nöjeskväll med 3-rätters middag, uppträdande och dans 495 :-

Storgatan 45
933 33 Arvidsjaur
Tel:0960-55 500
Fax: 0960-55 599
info@hotell-laponia.se
www.hotell-laponia.se

STATOIL ARVIDSJAUR ERBJUDER!

UPPE MED TUPPEN?

Det är även vi!!
Kom ihåg att vi
öppnar kl 06.00

HUNGRIG?

Varm sandwich
+50 cl dryck

57:-

Estrella
200g

2 för 43:-

MODIG?

Kexchoklad
Blåbär
+ loka 50 cl

25:-

ÖPPETTIDER

Mån - Fre 6:00-24.00
Lör - Sön 8.00-24:00

STATOIL
Storgatan 46, Arvidsjaur
Tel. 0960-106 06

10% Rabatt!

på arbetskostnaden när du ringer eller kommer in och bokar en tid i vår personbils-verkstad innan 29 januari.

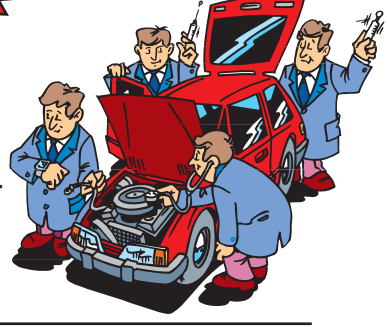

Vinterdäckskampanj!

10%

Rabatt!

gäller kvarvarande lager

Reservdelar PV: 0960-65 45 51
Reservdelar LV: 070-541 37 50
Verkstad PV: 0960-65 45 56
Verkstad LV: 070-219 56 05

Storgatan 81, 93333 Arvidsjaur

LELU AB
070-219 56 05
Rep. Alla fordon

Information från
Arvidsjaurs Kommun Kultur- och fritidsförvaltningen

Bokcafé

onsdag 2/2 kl. 13.00
Vi bjuder på läslust!
(Och kaffe & kaka)

BIBLIOTEKET

Snart dags att ansöka om FÖRENINGSSTÖD

Föreningar som bedriver verksamhet för barn och ungdomar upp tom 20 år kan ansöka om stöd för detta.

Ansökan för 2011 skall inlämnas senast 28/2 2011.
Särskild blankett skall användas, finns på kommunens hemsida men kan även rekvireras via kommunens reception 0960-155 00.

Utförliga regler för föreningsstöd finns på hemsidan men kan även rekvireras på samma telefonnummer.

Frågor och ytterligare information:
Kristina Grubbström,
kultur- och fritidschef 0960-157 67, kristina.grubbstrom@arvidsjaur.se
Inga Sandström, assistent 0960-156 03, inga.sandstrom@arvidsjaur.se

BASECO

BASECO GOLV AB är inne i ett expansivt skede och ökar våra marknadsandelar, därför ska vi nu förstärka säljorganisationen. BASECO är marknadsledande på högkvalitativa ytbehandlade massiva trägolv. Vi tillverkar även ytbehandlade nedtorkade paneler, pellets och småhus. Våra kunder finns i hela Sverige, övriga Europa och Japan.
Vi omsätter ca 50 milj. och är totalt 23 medarbetare.

Vi söker nu:

Innesäljare till Baseco i Sorsele

Som innesäljare kommer du att arbeta med uppföljning av förfrågningar, svara på tekniska och praktiska frågor kring montering mm,understödja vår resande säljare, söka större byggobjekt. Det kan även innebära en del säljresor inom Sverige.

Som person är du positiv och serviceinriktad, har lätt att uttrycka dig i tal och skrift. Du bör ha försäljningserfarenhet, datorvana och gärna byggtekniskt kunnande.

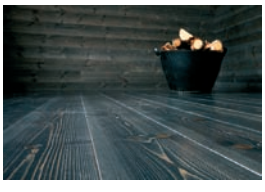

Ansökan med personligt brev vill vi ha senast 11/2 2011 till:
Baseco Golv AB, Box 86, 920 70 Sorsele
För mer information kontakta Krister Abrahamsson
Tel 0952-55013 eller krister@baseco.se

ALLA ♥ DAG
14 FEBRUARI

HELLGRENS UR, OPTIK & GULD
Storgatan 10, Arvidsjaur
Telefon 0960-101 29
Öppettider:Mån-Fre 9,00-17,30
Lunch 12,00-13,00 Lördagar 10,00-13,00

SMYCKA™
www.smycka.se

Information från Arvidsjaurhem

Sophantering Nya TV-tekniken

Sophantering

Våra hyresgäster hälsar till er andra:
Ni som kastar sopor hos oss kan väl tänka på att vi vill ha plats för våra egna sopor och det är faktiskt vi hyresgäster som betalar.

TV

De problem vi har med den nya TV-tekniken håller Stadsnät m fl på att arbeta med.
Vi hoppas att detta skall vara löst före den 1 februari.

Vi har lediga lägenheter i Moskosel, Abborrträsk och Glommersträsk.
Är du under 24 år utgår ungdomsrabatt i byarna.

ARVIDSJAURHEM AB
-det seriösa bostadsföretaget med den långsiktiga planeringen.

Tel. vxl: 0960-175 50, Bostadsuthyrning: 0960-175 51
Fax: 0960-213 50, Adress: Östra Skolgatan 18A Arvidsjaur
Vår hemsida: www.arvidsjaurhem.se

ARVIDSJAUR RENSLAKT AB

Sågad Älgsida

69:-/kg
Ord. 93:-/kg

Renhjärta
till torkning
ca 5 kg i kart!

85:-/kg

Välkommen till "Inlandets Viltproffs"

Vardagar: 9-17
Lunch: 12-13
Tel. 0960-100 71
info@arvidsjaurrenslakt.se
www.arvidsjaurrenslakt.se
Larstorpsvägen 22
933 34 Arvidsjaur

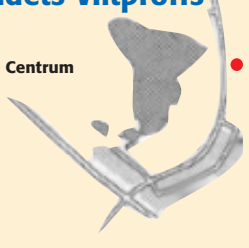

FROSTAB
VILT • FISK • BÄR

VECKANS ERBJUDANDE

Renkalvstek med ben 128:-/kg

Spättafiléer
fylld med lax 400g..... 30:-/frp

RENHJÄRTA
till torkning
ca 5kg/kart
(begränsat antal)

FÄRSK FISK
inkommer 28/1

- Röding hel & filéad (Odlad)
- Spättafiléer
- Strömmingsfiléer
- Blåmusslor

ÖPPETTIDER:
Mån-Fre
10.00-17.30
Lördag
10.00-13.00
Lunchöppet alla dagar!

Nyrökt fläskfilé

Arvidsjaur, Järnvägsgatan 118,
Tel. 0960-126 06, Fax. 0960 -126 07.
Mail: frostab@telia.com www.frostab.se

Välkommen till Comfort-butiken i Arvidsjaur

Här hittar du inspirerande miljöer och allt du behöver för att ordna ditt drömbadrum; från badkar till duschkabiner, via blandare och olika badrumstillbehör. Till din hjälp har du vår kunniga personal. Självklart kan vi installera allt vi säljer! Välkommen in.

Komplett ROT-paket för dig som vill göra om. Fråga oss om pris på installerat och klart! I ROT-paketet ingår:

COMFORT ROT-PAKET NAUTIC från Gustavsberg
7.595:-
Ord.pris 10.540:-

Erbjudandet gäller tom. 2011-03-06

TTV Värmeteknik
Storgatan 87
Tel 0960-574 80
Mån-Fre 9.30-17.00
Lör 10.00-13.00

COMFORT

FRYSARNA ÄR FYLLDA!

HANDLA MER - KÖP BILLIGARE FISK!

HANDLAR DU FRYSTA PRODUKTER FÖR MINST

100 kr - får du köpa färsk laxfilé för 109 kr/kg (Ord.129 kr/kg)
200 kr - kostar den 99 kr /kg
300 kr - kostar den 89 kr/kg
400 kr - kostar den 79!! kr/kg

Max 1 filé per kund och köptillfälle. 1 filé väger ca 1,5 - 1,8 kg. Gäller t o m 5/2 -11

Exempel på sortimentet:
Röding, Öring, Sik, Abborrfilé, Sejfilé, Torskfilé, Uerfilé, Rödtungefilé, Hälleflundra, Scampi, Musslor, Seafoodmix, Hummer, Pilgrimsmusslor, Räk- och champinjonfylld rödspätta, Laxmedaljonger, Sejfilé med kryddörtssås, Fylld fisk med vitlöksost

Välkommen till:
"Arvidsjaurs sämsta affärsläge - Arvidsjaurs bästa utbud av fisk och skaldjur"

ÖPPET
Mån - Fre 9.30 - 17.30
Lördagar 10-13
(Lunch: Mån-Tor 12 -13)

FISK

IMPORT i Arvidsjaur
Stationsg. 12A Tel. 0960-128 28. Fax 0960-128 22

Nu börjar vi våran

REA

På utvalda vinterskor

•Herr •Dam •Barn

Välkommen in till oss

Storgatan 24 Tel. 0960-107 17

Pettersson Skor

Buss till:

Upplysning & Bokning ring 0960-175 00

JOKKMOKKS MARKNAD

Lördag 5/2

Avgång: Arvidsjaur Busst. kl. 08:00

Avgång: Jokkmokk kl. 15:00

Ankomst: Arvidsjaur ca 17:00

Skolungdom 6-20 år 200:-

Vuxen 250:-

GRANBERGS BUSS

I samarbete med Turistbyrån Arvidsjaur

SV NORD

ARVIDSJAUR

- Flygteori anmälan till Ulf 070-5204600
- Kreativt skrivande led. Elisabeth Andersson
- Stickcafé start 20/1
- Thaimat
- Makramé (helgkurs)
- Pärlbroderi (dagtid)
- Rotslöjd (dagtid)
- Ny bandvävningskurs start 27/1
- Line dance introduktion sönd 30/1 kl 18.30 Galaxen
- Lapptäcksteknik
- Jägarexamen start 14 feb

Saknar du något hör av dig till oss !

Välkommen

SV Nord Arvidsjaur
Mån- tor 08.00-17.00
Lunch 12.00-13.00
Fredagar 08.00-15.00

telefon 0960-134 00
www.svnord.se
Välkommen

ARJEPLOG

- **Kamratcirklar bl.a**
  Scrapbooking torsdagar 18.30-21.30
  LCHF onsdagar 18.30
- **Lär dig stretcha!**
  Tisdag 1 februari, Spegelsalen,
  Medan 20:-/gång
  Ledare: Jenny Karlsén
  Ingen anmälan!

- **Datacafé för äldre!**
  Onsdagar 13.00-15.00 på
  Vaukagårdens Datasal

- **Kamratcirklar i samarbete med SPF:**
  Ostcirkel
  Nasafjäll
  Koll på läkemedel

0960-134 00 Arvidsjaur

0961-107 63 Arjeplog

www.svnord.se

Kom och PROVKÖR Citroen

CITROËN CITROËN

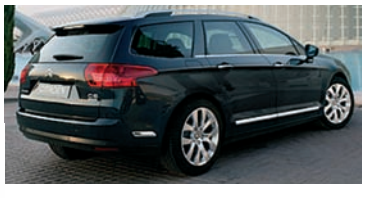

Begagnade Bensinbilar!

-08 Citroen C5 III 2,0 Bioflex kombi 5.100 mil	189.000:-
-08 Citroen C5 III 2,0 Bioflex kombi 7.600 mil	184.000:-
-07 Citroen C5 2,0 SX 5-D 4.200mil	125.000:-
-07 Hyundai Grandeur 3,3 V6 8.100 mil	164.000:-
-08 Hyundai I10 2.300 mil	87.000:-
-02 Hyundai Sonata 2,0 aut GLS 18.500 mil	45.000:-
-03 Hyundai Getz 1,3 4.900 mil	59.000:-
-03 Daewoo Tacuma 2,0 10.900 mil	49.000:-
-07 Ford Focus 1,8 Flexifuel 8.200 mil	84.000:-
-07 Saab 9-5 2.3 Vector sport Combi 7.600mil	159.000:-
-07 Skoda Octavia 1,6 Ambiente 6.300 mil	99.000:-
-08 Volvo V70 170 hk aut clas mom 10.200 mil	165.000:-

Begagnade Dieselbilar!

-09 Citroen C5 III, V6, HDi, Aut, Exkl 2.500 mil	239.000:-
-08 Citroen C5 III, 2,0 HDi, kombi 9.200 mil	189.000:-
-08 Citroen C5 2,0 HDi, Aut, Kombi, Exk. 7.900 mil	219.000:-
-06 Citroen C5 1,6 HDi, Kombi, Exk. 8.000 mil	129.000:-
-02 Hyundai Santa Fe 2.0 CRDI 28.000mil	59.000:-
-06 Peugeot 407 HDI Kombi 110 Hk 12.800mil	114.000:-

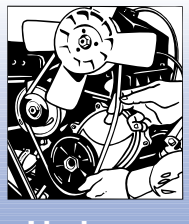

I behov av SERVICE?

Kontakta oss på 0960-511 11

FORSGRENS BILFYND AB

Abborrträsk, Tel.0960-501 11, 501 44

Välkomna till Inlandets Bilmetropol!

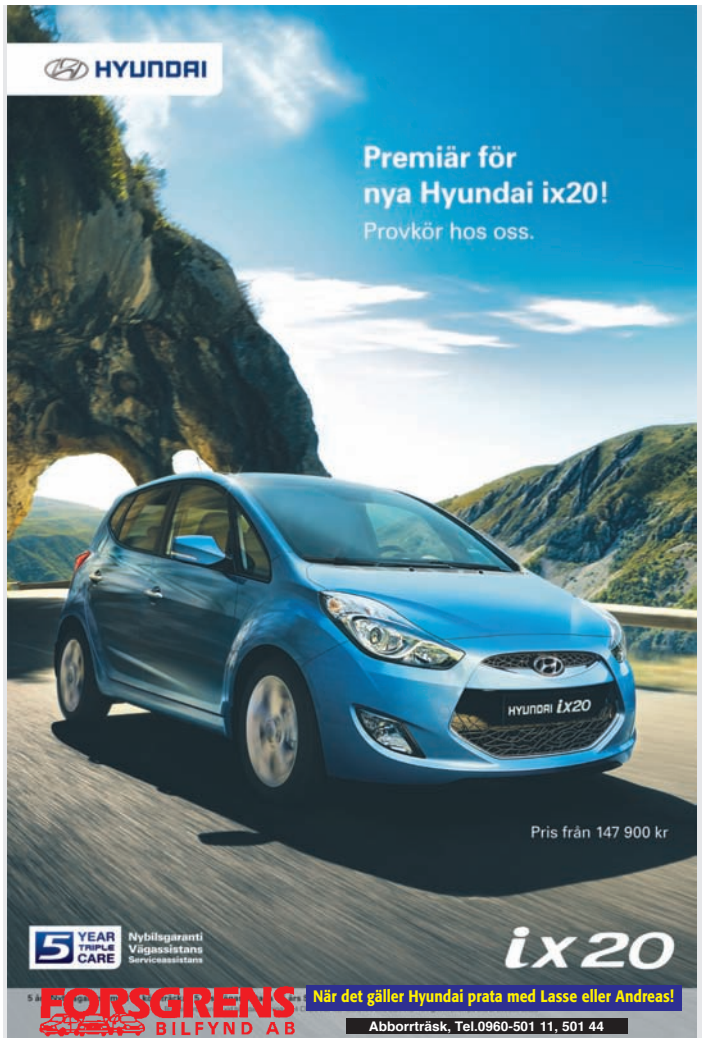

DJURBITEN

Garvaregatan 6, Arvidsjaur Tel. 0960-210 70

Vet du vad din hund äter?

PRODUKT A		PRODUKT B	
Protein	26 %	Protein	26 %
Olja/fett	15 %	Olja/fett	15 %
Mineraler	7,5 %	Mineraler	7,5 %
Fibrer	2,5 %	Fibrer	2,5 %
Vatten	8 %	Vatten	8 %

INNEHÅLL:
Kyckling (> 24 %), majs, fiskolja, torkade ägg, vitaminer och mineraler.

INNEHÅLL:
Dunkudde, skosula, motorolja, sågspån, vitaminer och mineraler

Så viktigt kan det vara att läsa vad din hund- eller kattmat är tillverkat av. Även om detta kanske är något överdrivet.
Får ni hjälp där ni köper foder?
Kom in och prata foder, så hittar vi vad er hund verkligen behöver.

Eukanuba

BENTO KRONEN

Öppettider: Mån-fre 10-18 Lör 10-14 (Lunch 12-13)

VITVAROR, VÄRMEPUMPAR, PERSONVÅRD, HEM-EL, BELYSNING.

Franke
KÖKSFLÄKT
50,60 eller 70cm bred
1595:-

Bosch
VARMLUFTSSPIS
60cm bred
HCE 624120V
ord. pris 6790:-
4990:-

Volta
DAMMSUGARE
1600w
595:-
ord. 795:-

VÄRMEFLÄKT
2000w
195:-

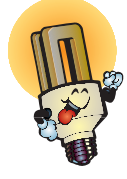

Stor sortering lågenergilampor och led lampor!

Välkommen in till oss!

Micke, Vivi, Angelica och Anneli

Samtliga priser så långt lagret räcker

elkedjan

Elsam AB, Storgatan 8, 933 31 Arvidsjaur,
Tel. 0960-122 22, Fax 0960-122 23

Visst vet du om att vi har ett speciellt skoterlån och skoterförsäkring? Kom in så berättar vi mer.

Telefon 0771-23 00 23
www.sparbankennord.se

Sparbanken Nord

FÖR DIN TRYGGHET!

Vi servar och kalibrerar

Dräger

Alkolås &
Alkotestare

Skellefteå Bil
Arvidsjaur

Verkstad Tel:
0960-210 22
Butik Tel:
0960-210 20

Audi

ŠKODA AUTO

VW

NTC - NORRLANDS TEKNIKCENTER AB

Förmodligen bäst i klassen

Venture TF har en stark och tyst 4-taktsmotor, härlig komfort, mycket låg bränsleförbrukning, förlängd boggie med flip, goda lastmöjligheter, bra vindskydd och klarar dessutom de hårda EPA 2012 miljökraven.

RS Viking - Klassledaren!

Den självklara ledaren med en modern 4-taktsmotor i widetrack klassen.
Fylld av finesser för att underlätta vardagen. Den passar lika bra till allroundkörning som för nyttobruk. Den klarar dessutom de hårda EPA 2012 miljökraven,

Utförsäljning av Lassiekläder

30%

På alla kläder i butiken!

LASSIE®

ASUS K72F
En kompetent dator utrustad med HDMI!

3Gb RAM | 320Gb HÅRD-DISK | 17,3”

ACER EMACHINES E727
Bra prestanda till bra pris!

4Gb RAM | 320Gb HÅRD-DISK | 15,6”

ASUS 22” skärm med konkurrenskraftigt pris!

ACER EMACHINES ET 1840
Stationär dator som löser de flesta behov!

4Gb RAM | 640Gb HÅRD-DISK | Windows 7

www.ntcdatafritid.se | info@ntcdatafritid.se | Storgatan 91 | 0960-179 90

Lundströms skogsbyrå

Tel. 070-681 35 43

Carl-Henry Lundström 070-681 35 43, carl-henry@lundstromsskogsbyra.se

Skogsägare nu är det tid att planera inför kommande säsong. Vi erbjuder bland annat dessa tjänster

- *Skogsbruksplaner*
- *Skogsvärderingar*
- *Stämplingar*
- *Skogsbilvägar*
- *Rådgivning*
- *Utbildning*
- *Förvaltning*

Vänd er med förtroende till oss i skogliga frågor.

Kontakta oss på:
070-681 35 43, 0960-204 07, 202 01
carl-henry@lundstromsskogsbyra.se

Välkommen med era frågor/funderingar.

ELON NYTT ÅR NYA ANSIKTEN

EURONICS

Ny i butiken är Per-Arne med sin breda kunskap och erfarenhet inom Radio & Tv och på servicesidan är Erik vår nya tekniker.

4995:-
(ord 6995:-)

AWOE9737
Tvättmaskin med 8kgs kapacitet och A+ i energiförbrukning och 1400 varvs centrifugering!

HD-ready TV

32LCD VD9.4
HD-ready 32”-TV med inbyggd MPEG4-box.

3495:-
(ord 4995:-)

ELON är den enda FR2000-certifierade butikskedjan.

DITT LOKALA FÖRETAG med egen SERVICE för snabb hjälp!

ELON EURONICS ALLTID 2 ÅRS GARANTI
Dannes KYL & LJUD

Service och försäljning:
• Hushåll • Butiker • Storkök • Värmepumpar
Disk-Tvätt-Kyl-Frys-Spis-TV-Video-Radio-Foto-CD-Telefoner
Storgatan 17 Arvidsjaur Tel. 0960-174 95

scan

Free Refill!

Grill & Kebab
Bry dig om vad du äter!

Ostburgare
90gr. ..... Nu: 20:-

Ostburgare
150gr..... Nu: 25:-

Nyhet!
Friterade Kyckling lårfilé
2 olika såser: Mangoraja & Sweet Sour
Strips & Dricka ingår..... Nu: 75:-

Stor Lunchbuffé
4-5 rätter, kl. 10.30-1400

Glutenfritt & Grovt bröd
Vegetarisk olja i fritös

Goda rätter från SCAN,
endast svenska produkter!

Storgatan 26, Arvidsjaur
Tel. 0960-126 26, Även för avhämtning!

Malå Idrottsförening

11-12 FEBRUARI
Malå Vintermarknad

Malåvoxa

Marknadsdans & Disco
Lördag den 12/2 21-01

PUB i cafeterian 18 år leg.

Anders Östman
Gun Rehnman
BAND

Scenuppträdande

LUBERTZ

Läs mer på www.malaif.se

Förnya hemmet!

Tapet-REA!
Laminatgolv-REA!
Utvalda mönster

Extrapris Takfärg!
Symfoni matt 3lit
Ord. pris: 294:-.....
Nu: 220:-

Välkommen in!

happy homes
LUNDGRENS FÄRG & MÅLERI

Storgatan 7, Arvidsjaur, Tel. 0960-109 06
www.arvidsjaur.happyhomes.se

Våra kunders råvarubehov
gynnar dig
som äger skog

Christine Johansson
Malå och Sorsele
0953-416 47

Peter Granberg
Arvidsjaur och Arjeplog
0960-559 20

Som stor skogsägare är vi en viktig leverantör till skogs- och träindustrin och även energikunder. Det kan du som privat skogsägare dra nytta av på flera sätt. Du kan sälja virke till oss idag och i framtiden i ett långsiktigt samarbete. Och tack vare att vi är proffs på både avverkning och logistik vet du att dina virkesaffärer med oss alltid skapar bästa möjliga värde. Kontakta oss gärna så berättar vi mer.
www.sveaskog.se

SVEASKOG

FÖRENINGSRUTAN

Albatross Hängflygklubb

firar 30 år 2011

Intresserad av att prova?
Nya medlemmar är hjärtligt välkomna!

Grundkurs med skoterbogsering erbjuds under våren!

För ytterligare information samt anmälan:
Gunnar Remer 070-218 15 72
gunnar.remer@telia.com

www.youtube.com /user/goliathrebus
biphost.spray.se/albatrosshfk

Föreställningen om Torgny Lindgren

av och med berättaren och skådespelaren Gunnar Eklund som bl a gjorde Skräddar Molin och Stubbrytaren. Efter pausen några noveller av Torgny.

Torsdag 27 januari kl 19.00
Medborgarhuset Arvidsjaur
Kakbuffé i pausen ingår.

Entré: 125:- ordinarie pris,
100:- med scenpass, 60:- ungdom
Förköp på biblioteket 0960-15782

Arr: Arvidsjaurs Riksteaterförening

Arvidsjaurs Golfklubb

Årsmöte

Tisdag 22 feb
kl 18.30
ABC-huset

Årsmöteshandlingar finns på klubbens kansli fr.o.m. 15 februari

Välkommen! Styrelsen

Arvidsjaurs Snöskoterförening

Inbjuder till

Årsmöte

Söndag
30 Januari
Kl. 18.00
Camp Gielas

- **Sedvanliga årsmötesförhandlingar**
- **Kom & rösta fram den nya styrelsen**
- **Kom och lägg fram egna förslag på hur vår verksamhet kan utvecklas.**
- **Vilka skoterleder tycker ni ska rustas upp nästa sommar? Ny bro?**
- **Presentation Facebookgrupp**
- **Vi bjuder på fika**

www.assf.se

Styrelsen
ASSF

Studie främjandet

Årsmöte

Jägareförbundet Arvidsjaurs Jaktvårdskrets

Sandbackaskolans Aula mån. 14 feb kl. 18.30

Sedvanliga årsmötesförhandlingar.
Handlingar erhålles vid mötet.
Info ang. ”Nya älgförvaltningssystemet”.

OBS: Rapportera in rovviltskampanj -10 till kansliet senast 6 feb.

Minkkampanj sponsras av Fiskevårdskretsen med 1 500:-

Fikaförsäljning + lotteri.
Medtag medlemskort.

Välkomna

Arvidsjaurs jaktvårdskrets

BIAK Arjeplog

ÅRSMÖTE 28 febr. kl. 18.00
Lokal: Kyrkholmsskolan
Välkomna

Välkommen till ett komplett
Service Center

Vi servar och reparerar
ALLA BILMÄRKEN
med Bosch reservdelar.

BOSCH

Välkommen in för prisförslag.

Nu har vi börjat sälja Scott skoterglasögon och facemasker.

SCOTT

Vi säljer Valvoline och Mobil 1 oljor

Valvoline

Mobil 1

Begagnade snöskotrar

-10 Polaris RMK 600
-10 Ski-doo Tundra 550
-01 Yamaha Viking
-09 Yamaha RS Venture Tf
-10 Ski-doo Renegade 550
-08 Ski-doo Expedition 600 SDI
-09 Arctic Cat Cf R1000
-02 Lynx Super Touring 700
-98 Ski-doo Grand Touring 700

ATV

-09 Can-am Outlander Max LTD 800 väg

Välkommen in!

Nya Maskin & Fritid AB

Järnvägsgatan 42, Arvidsjaur, Tel. 0960-107 70
Hemsida: www.nyamaskinofritid.se