Förslagsområden för vindkraft i Norrbottens län

Områden som föreslås utredas som möjlig lokalisering för vindkraft, ur både energi- och naturvärdesaspekt.

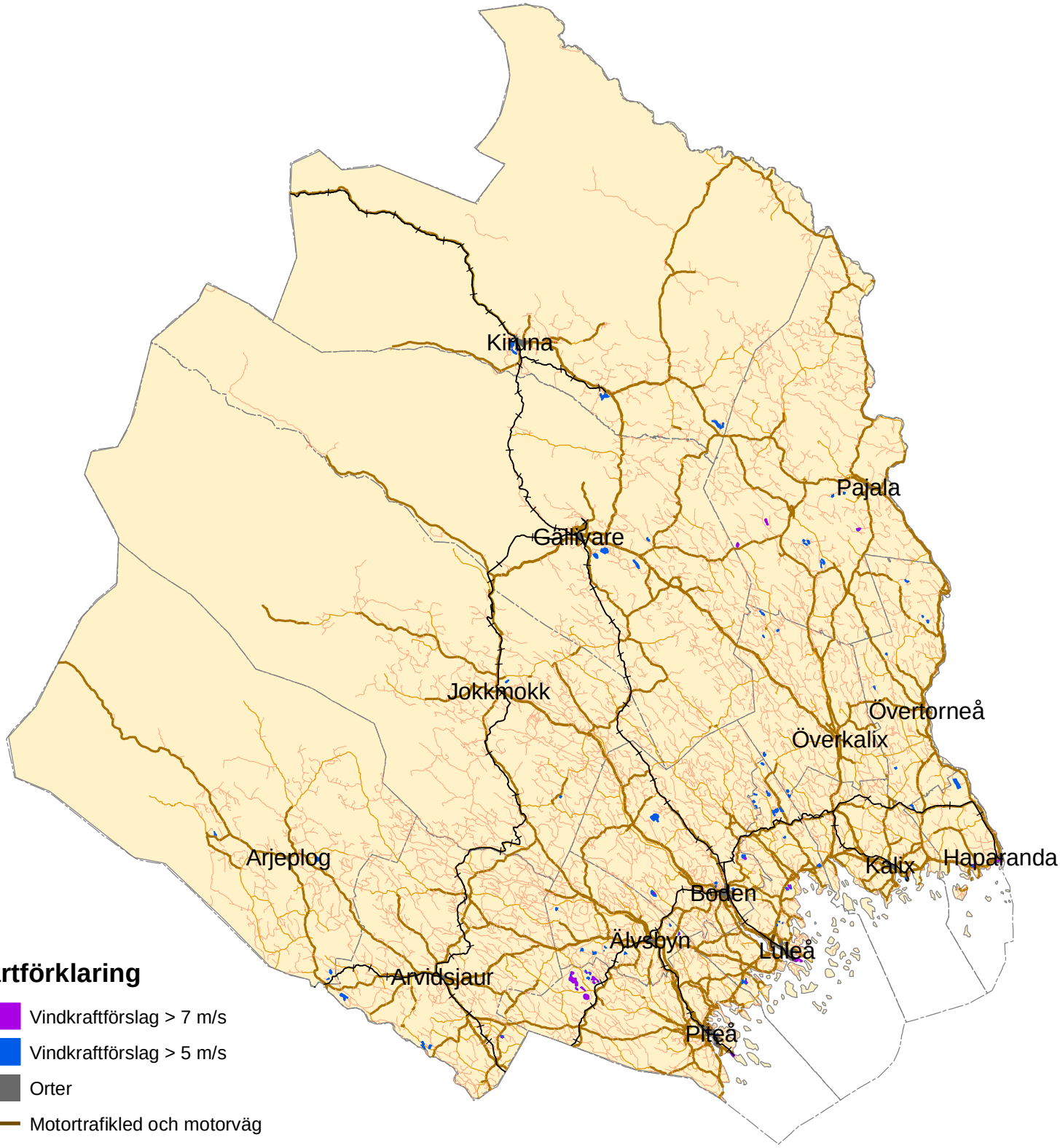

Kartförklaring

- Vindkraftförslag > 7 m/s
- Vindkraftförslag > 5 m/s
- Orter
- Motortrafikled och motorväg
- Väg, större
- Väg, mellan
- Väg, mindre
- Enskild väg
- Kommungränser
- Norrbottens län

Framställd av Naturskyddsföreningen i Norrbottens län, version 130123

Baserad på förslag från föreningens kretsar som med lokalkännedom eftersträvat undvika konfliktrisker. Från förslagen utvalt platserna med bäst vindlägen. Angivna årsmedelvinduppgifter gäller på 100 m nivå. Endast platser utanför stoppområdena ingår. Hänsyn tagen till rennäringens riksintressen.

Vägar, orter, adm gränser © Lantmäteriet Gävle 2011. Medgivande I 2011/1207